

## Termin

Dienstag, 3. Dezember 2019, 9:30 bis 16:15 Uhr

## Tagungsstätte

Natur- und Umweltschutz-Akademie NRW  
Siemensstraße 5  
45659 Recklinghausen

## Ausrichter

Ministerium für Umwelt, Landwirtschaft, Natur und Verbraucherschutz NRW (MULNV)  
Landesamt für Natur, Umwelt und Verbraucherschutz NRW (LANUV)  
Natur- und Umweltschutz-Akademie NRW (NUA)

Ministerium für Umwelt, Landwirtschaft,  
Natur- und Verbraucherschutz  
des Landes Nordrhein-Westfalen



Landesamt für Natur,  
Umwelt und Verbraucherschutz  
Nordrhein-Westfalen



**nua**: natur- und  
umweltschutz-  
akademie nrw.

**LANUV**  
Kompetenz für ein  
lebenswertes Land

## Leitung

Sebastian Schäfer, Bezirksregierung Köln

## Anmeldung

bei der NUA online unter [www.nua.nrw.de](http://www.nua.nrw.de) oder per E-Mail an [poststelle@nua.nrw.de](mailto:poststelle@nua.nrw.de); mit beiliegendem Anmeldebogen per Post oder per Fax an 02361/ 305-3340.

## Anmeldeschluss: 19. November 2019

Die Teilnehmerzahl ist begrenzt. Es wird um frühzeitige Anmeldung gebeten!

## Organisatorische Fragen beantwortet

Christiane Pinnow, Tel. 02361/ 305-3337,  
E-Mail [christiane.pinnow@nua.nrw.de](mailto:christiane.pinnow@nua.nrw.de)

## Fachliche Fragen beantwortet

Sebastian Schäfer, Tel. 0221/ 147347,  
E-Mail [sebastian.schaefer@bezreg-koeln.nrw.de](mailto:sebastian.schaefer@bezreg-koeln.nrw.de)

## Kosten

Die Teilnahmegebühr beträgt 35 € inkl. vegetarischem Mittagessen und Getränken. Sie ist vor Ort bar zu entrichten.

## Anfahrt

Aus Gründen der Nachhaltigkeit empfehlen wir die Anreise mit öffentlichen Verkehrsmitteln oder dem Fahrrad.

## Öffentliche Verkehrsmittel

Ab Recklinghausen Hbf mit der Linie 236\* (Richtung Alte Grenzstr.) oder 237 (Richtung Castrop Münsterplatz) bis Haltestelle LANUV (sie wechseln im 20 Min.-Takt um 13\*, 33 und 53\*)

Weitere Informationen und einen Routenplaner zur Anreise mit dem PKW finden Sie auf der Homepage der NUA unter <http://www.nua.nrw.de/kontakt/anfahrt/>

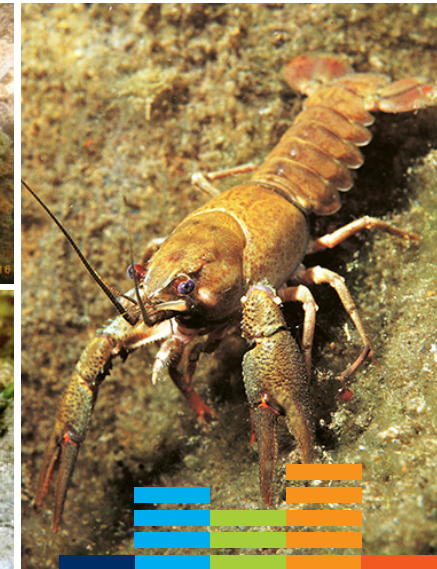

## Impressum

Natur- und Umweltschutz-Akademie NRW  
Siemensstraße 5, 45659 Recklinghausen  
Postfach 101051, 45610 Recklinghausen  
E-Mail: [poststelle@nua.nrw.de](mailto:poststelle@nua.nrw.de)  
Internet: [www.nua.nrw.de](http://www.nua.nrw.de)  
Telefon: 02361/ 305-0, Telefax 02361/ 305-3340



**Bildnachweis (Titel):** © Werner Fiedler (Edelkrebs, Bild rechts)  
© Sven Hüttemann (Bild links oben)  
© Haus der Natur - Cismar (Bild links unten)

Druck auf 100% Recycling-Papier, ausgezeichnet mit dem „Blauen Umweltengel“.

Die NUA ist eingerichtet im Landesamt für Natur, Umwelt und Verbraucherschutz des Landes NRW (LANUV). Sie arbeitet in einem Kooperationsmodell mit den vier anerkannten Naturschutzverbänden zusammen (BUND, LNU, NABU, SDW).

**LANUV**  
Kompetenz für ein  
lebenswertes Land

Landesamt für Natur,  
Umwelt und Verbraucherschutz  
Nordrhein-Westfalen



# Krebse und Muscheln in NRW

Bestandssituation, Gefährdung und Handlungsempfehlungen zum Schutz der heimischen Arten

3. Dezember 2019

Recklinghausen

Veranstaltung Nr. 369-19



Landesamt für Natur,  
Umwelt und Verbraucherschutz  
Nordrhein-Westfalen



[www.nua.nrw.de](http://www.nua.nrw.de)

# Zum Thema

Eingeschleppte Krebse und Muscheln, Krankheitserreger, Klimawandel, beeinträchtigte Wirtsfischbestände sowie hohe Anforderungen an Wasserqualität und Gewässerstruktur – die Bedrohungen für unsere heimischen Krebse und Muscheln sind vielfältig.

Vor diesem Hintergrund ist eine neue Broschüre für Nordrhein-Westfalen geplant, die Anfang des Jahres 2020 erscheinen wird. Neben ausführlichen Steckbriefen heimischer und eingeschleppter Krebse und Muscheln soll die Broschüre Hintergrundinformationen zu den Gefährdungsursachen und konkrete Handlungsempfehlungen für Schutzmaßnahmen bieten. Fachkundige Referentinnen und Referenten stellen auf der Veranstaltung die Inhalte der geplanten Broschüre vor. Außerdem wird in Praxisberichten über verschiedene Projekte und Programme zum Krebs- und Muschelschutz informiert.

Die Veranstaltung richtet sich an Naturschutzbehörden, Umweltverbände, Angelvereine und alle interessierten Bürgerinnen und Bürger, um Sie bei ihrem Engagement zum Schutz dieser Tierarten zu unterstützen.

Fotos: © Werner Fiedler



# Programm

ab 08:45 Uhr **Anmeldung und Stehkafee**

09:30 Uhr **Begrüßung durch die Veranstalter**

Dr. Peter Beeck, MULNV  
Saskia Helm, NUA  
Dr. Matthias Kaiser, LANUV

**Block I: Vorstellung der geplanten Broschüre „Krebse und Muscheln in NRW“**

Moderation: Dr. Matthias Kaiser, LANUV

09:45 Uhr **Ein Leitfaden für Nutzer und Schützer unserer Gewässer**

Dr. Matthias Kaiser, LANUV

10:00 Uhr **Heimische Muscheln – Anspruchsvolle Gewässerbewohner**

Rainer Dettmer, Dipl. Biologe

11:00 Uhr **Kaffeepause**

11:20 Uhr **Artenspektrum, Gefährdung und Schutz der Flusskrebse in NRW**

Dr. Harald Groß, Edelkrebssprojekt NRW

12:20 Uhr **Mittagspause**

**Block II: Verbesserung von Großmuschel-Habitaten**

Moderation: Saskia Helm, NUA

13:20 Uhr **Feinsedimenteinträge in Muschelgewässern – Untersuchungen und Gegenmaßnahmen**

Christine Schmidt und Dr. Robert Vandr , Schmidt und Partner GbR

13:50 Uhr **Artenschutzprojekt zugunsten der Bachmuschel im Paderborner Tallegaben**

Dr. Gerhard Lakmann, Biologische Station Paderborn-Senne

14:15 Uhr **Diskussion**

14:30 Uhr **Kaffeepause**

**Block III: Flusskrebss-Management in NRW**

Moderation: Nikola Theissen, LANUV

14:50 Uhr **Flusskrebse in der  ffentlichkeitsarbeit**  
Siobhan Loftus, Edelkrebssprojekt NRW

15:10 Uhr **Wiederansiedlungsprogramm Edelkrebss und Edelkrebsspatenschaft**  
Marina Nowak, Edelkrebssprojekt NRW

15:25 Uhr **Edelkrebse im Bielefelder Obersee**  
Bettina Branke, Stadt Bielefeld

15:50 Uhr **Diskussion**

16:00 Uhr **Res mee der Veranstaltung**  
Dr. Matthias Kaiser, LANUV

16:15 Uhr **Ende der Veranstaltung**

Foto: © Sven H ttemann



19/05/2016

Fax: 02361/305-3340  
Email: poststelle@nua.nrw.de

*Anmeldeschluss: 19. November 2019*

An die  
Natur- und Umweltschutz-Akademie  
des Landes Nordrhein-Westfalen (NUA)  
Postfach 10 10 51  
45610 Recklinghausen

### Veranstaltung Nr. 369-19

### Krebse und Muscheln in NRW

am 3. Dezember 2019 in Recklinghausen

Hiermit melde ich mich **verbindlich** zur o.g. Veranstaltung an. Die Teilnahmegebühr beträgt 35,00 €. Der Betrag ist **bar** vor Ort zu entrichten.

Sollten Sie nach **fester** Anmeldung an einer Teilnahme gehindert sein, bitten wir um **sofortige** Nachricht. Ein Rücktritt ist nur bis 14 Tage vor Veranstaltungsbeginn möglich. Selbstverständlich können Sie eine Ersatzperson benennen (s. Rückseite).

Name	<b>dienstlich:</b>
	Dienststelle
Vorname	
Straße, Haus-Nr.	Straße, Haus-Nr.
PLZ Ort	PLZ Ort
Tel.:	Tel.: (Durchwahl)
Fax:	Fax:
E-Mail	E-Mail

Mit der Weitergabe meiner Adressdaten im Rahmen der Teilnehmerliste

bin ich einverstanden

bin ich **nicht** einverstanden

Datum:

Unterschrift:

-----

-----

## **Anmeldeverfahren – Organisatorisches bei NUA-Veranstaltungen**

Die Veranstaltungen der NUA sind offen für alle Personen, sofern im Programmausdruck der Teilnehmerkreis nicht gesondert geregelt ist.

Für Ihre verbindliche Anmeldung zu Veranstaltungen verwenden Sie bitte das entsprechende Anmeldeformular der Veranstaltung.

**Sie erhalten seitens der NUA eine Eingangsbestätigung.**

Die Anmeldungen werden in der Reihenfolge des Eingangs berücksichtigt.

### **14 Tage vor Veranstaltungsbeginn erhalten Sie eine verbindliche Zu- oder Absage**

Änderungen des Programms und die Möglichkeit der Absage von Veranstaltungen, insbesondere bei nicht ausreichender Zahl eingegangener Anmeldungen, bleiben dem Ausrichter vorbehalten.

### **Teilnahmebeiträge**

Für die Teilnahme an einer Fortbildungsveranstaltung der NUA wird im Regelfall ein Teilnahmebeitrag erhoben. Die Kosten für Unterbringung und Verpflegung sind in der Regel von den Teilnehmerinnen und Teilnehmern selbst zu tragen. Bei einzelnen Veranstaltungen sind diese Kosten im Teilnahmebeitrag enthalten. Angaben dazu, ob Verpflegung im Teilnahmebeitrag enthalten ist, entnehmen Sie dem jeweiligen Programmflyer.

**Der Teilnahmebeitrag ist vor Ort bar zu entrichten.**

Sollten Sie an einer Veranstaltung, zu der Sie sich angemeldet haben, nicht teilnehmen können, bitten wir um rechtzeitige schriftliche Absage bis spätestens 14 Tage vor dem Veranstaltungstermin. In diesem Fall ist die Absage kostenfrei.

Wir bitten um Verständnis, dass bei späterer Abmeldung der volle Teilnahmebeitrag in Rechnung gestellt werden muss. Wenn wir keine schriftliche Abmeldung erhalten, müssen wir ebenfalls den Teilnahmebeitrag in Rechnung stellen. Selbstverständlich können Sie in solchen Fällen auch eine Ersatzperson benennen.

### **Teilnahmebescheinigung**

Sie erhalten eine Teilnahmebescheinigung für die von Ihnen besuchte Veranstaltung.

### **Datenschutz/Versicherungsschutz**

Mit der Veranstaltungsanmeldung wird der Verarbeitung der personenbezogenen Daten mittels ADV zugestimmt. Die Daten werden zum Zwecke der Veranstaltungsorganisation auf der Grundlage des Datenschutzgesetzes NRW vom 09.06.2000 verarbeitet. Eine Weitergabe von personenbezogenen Daten an Dritte erfolgt nur im Rahmen der Liste des Teilnehmerkreises.

Bei organisatorischen Rückfragen wenden Sie sich bitte direkt an die im Programm genannten Ansprechpartnerinnen oder -partner.